千葉寺 ハーモニープラザ コミュニティ通信

日厳しい暑さが続き、夏本番の陽気となってきました。照りつける日差しに体力も奪われがちですが、こまめな水分補給や休息を忘れず、熱中症にはくれぐれもご注意ください。ハーモニープラザ分館では、室内で楽しめる講座やイベントを多数ご用意しております。夏休み中のお子さまにもぴったりなイベントもございますので、ぜひご来館ください。

7月のイベント情報

■歌声横丁 in 千葉寺

参加費無料

昭和歌謡や子どもの頃によく歌った童謡などをギター伴奏にてみんなで歌います。

開催日：令和7年7月9日（水）
時　間：13：30～15：00
場　所：A棟3階 ハーモニーホール
料　金：無料
定　員：80名
対　象：どなたでもOK
お申込：受付窓口・電話・FAX
ホームページからもお申込いただけます。

■キッズフラ教室

ハワイアン気分で

フラのステップやハンドモーションを基礎から学びます。体幹やバランス感覚を育てます。

開催日：令和7年7月3日・17日
8月7日・21日・9月4日・18日
第1・3木曜日（全6回）
時　間：17：30～18：20
場　所：A棟3階　ハーモニーホール
参加費：7，800円（全6回分）
定　員：10名（事前予約制）
対　象：小学生（対象外はご相談ください）
持ち物：筆記用具・動きやすい服装
パウスカート（お持ちの方※）
※パウスカートに関しては初回にご説明します。
お申込：受付窓口・電話・FAX
ホームページからもお申込可能

■夏休み自習室開放

クールスポット

夏休み期間に空いているお部屋を開放いたします。集中して勉強したい方はご利用ください。

開催日：令和7年7月23日（水）～8月31日（日）
※開催のない日もありますのでご確認ください。
時　間：10：00～19：00
（小学生は17：00まで）
場　所：当日、空いているお部屋になりますので来館時にご確認ください
定　員：15名（先着順）
対　象：小学生以上
料　金：無料

■ちばでらコミュニティかみしばい

参加無料

たのしいお話をかみしばいで読み聞かせします。おやこで参加をお待ちしております。
同日におもちゃ病院も開催しておりますので、ご活用ください。

開催日：令和7年7月5日（土）
時　間：13：30～14：10
場　所：A棟2階　和室1
定　員：10組（先着事前予約）
料　金：無料
対　象：小学生以下のお子様とその保護者
お申込：受付窓口・電話・FAX
ホームページからもお申込いただけます。

7月の休館日

7月21日（月）
海の日
7月25日（金）
7月26日（土）
※上記2日間はサマーフェスタのため お部屋の貸出はしておりません

7月はいつもの定期講座の新規参加者の募集がはじまります。鉛筆デッサン教室やウクレレ教室、体幹トレーニングなどなど3ケ月クールでの開催となりますので、この機会に気になっていた講座がございましたら、是非、ご参加してみてはいかがでしょうか。

ちば FUN くらぶ 会員募集中

人と地域をつなぐ ちばFUNくらぶ

ちばFUNくらぶでボランティアに参加して、イベントのお手伝いや、クリーンアップ活動などやってみませんか？
只今、会員大募集中です。

■ハーモニープラザサマーフェスタ 2025 開催

ハーモニープラザで夏を満喫しませんか？
今年の夏も、地域の皆さんが笑顔で参加できる「サマーフェスタ」を開催いたします。縁日あそびやワークショップ、パラスポーツ体験、キッチンカー、バルーンアート販売などなど大人も子どもも楽しめるイベントが盛りだくさんです。暑い夏の日をハーモニープラザで楽しい思い出作りをしませんか？
♦日時：７月２６日（土）１０：００～１５：００　♦開場：千葉市ハーモニープラザ
地域の皆様に参加していただくために縁日やワークショップなどをコミュニティセンターでも開催いたします。ご家族、お友達同士で是非ご来館ください。

★縁日開催

【ラムネ販売】
料金：１本／１００円
場所：１階中庭
【ヨーヨー・宝すくい】
料金：１回／１００円
場所：１階、廊下
【射的】
料金：１回／１００円
場所：２階、講習室４
【バルーンアート】
料金：１個５０円～
場所：２階、講習室３
他コイン落とし、輪投げなど無料コーナーもございます。

★プラバンキーホルダーづくり

料金：１個／１００円
場所：多目的室
午前：10：00 ～ 11：00
午後：13：30 ～ 14：30
定員：各１０名様
先着順事前予約申込
持ち物：はさみ、マジックカラーペン等
好きなキャラクターや動物などを描いて、自分だけのオリジナルキーホルダーをつくります。

■おもちゃ病院

壊れてしまったおもちゃをおもちゃ病院の先生が直してくれます。諦めて捨てようと思っていたおもちゃを一度おもちゃ病院で診てみもらってみてはいかがでしょうか。

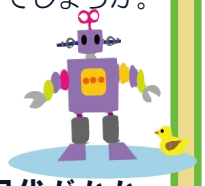

日　時：７月５日（土）
１３：００～１６：００
（受付は１４：３０まで）
場　所：Ａ棟２階　創作室
料　金：無料（修理内容によっては部品代がかかる場合があります。その際は、ご連絡してから修理をいたします。

■ちば FUN くらぶ ～クリーンアップ活動～

ハーモニープラザ周辺地域のクリーンアップ活動を行ないます。

日　時：７月５日（土）
１０：００～３０分程度
ハモプラ分館周辺地域のゴミ拾いを行います。（雨天の場合は中止となります。その場合はＸ、またはＨＰ等でお知らせします。）
※ご参加の際にちばＦＵＮクラブへのご入会をお願いします

■８月のおすすめ講座

■月曜名画座【ジェーン・エア】

孤独な家庭教師ジェーンと謎めいた雇い主ロチェスターとの激しくも切ない恋を描いたゴシック・ロマンスです。

開催日：８月４日（月）
時　間：１０：００～１１：３５
（開場９：４５～）
場　所：Ａ棟３階ハーモニーホール
定　員：１００名（事前申込不要）
対　象：どなたでも
料　金：無料
お問合せ：受付、ＴＥＬ、ホームページ等にてお問合せください。

■夏休みこども料理教室【手づくりピザ】

おやこで夏休みに手づくりピザに挑戦してみませんか？
生地から作って焼きたてを一緒に味わいましょう！

開催日：８月２３日（土）
時　間：１０：００～１３：００
場　所：Ａ棟２階　料理実習室
定　員：６組（先着事前予約）
参加費：３，０００円
（２人前材料費込）
対　象：年長～小学生と保護者
（お子様は２名まで参加可能。但し、材料は２人前分です。）
持ち物：エプロン、三角巾他
（チラシを参照ください）
お申込：受付、TEL、ホームページ

↑上記のイベント詳細は、ＨＰまたは受付にてお問合せください。↑